



住院号: 1007608

病人ID号: C10479 8800

姓名: 林伊贝 性别: 女

出生日期: 2017-11-13

BB23542089 年龄: 6岁1月 床号: 07

送检科室: 泌尿外科病区

送检材料: 右侧肾上腺囊肿 重量: 1.1g

检查部位: 右侧肾上腺囊肿

BFB



192pt

2023-03-23

14:45:43

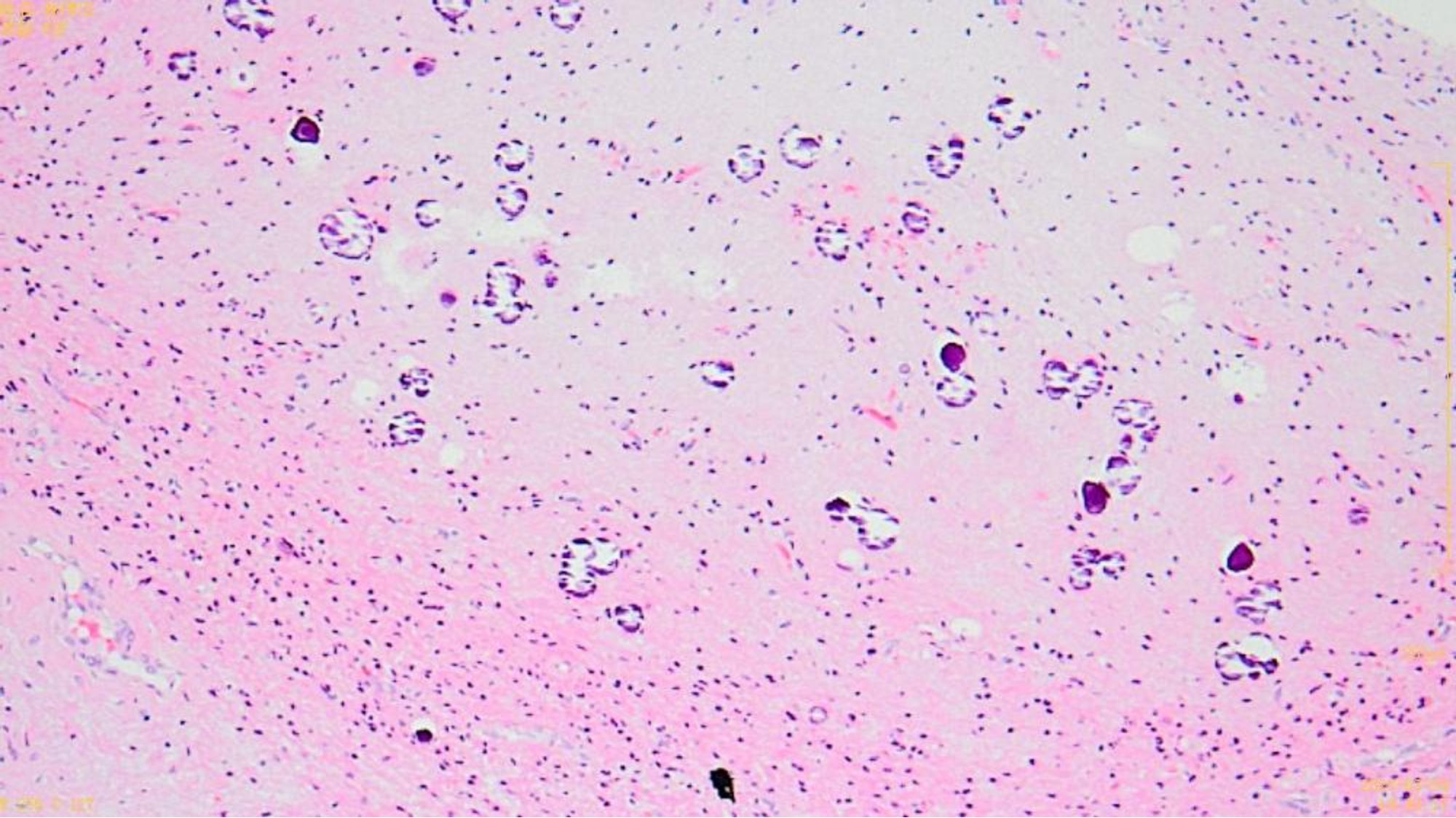

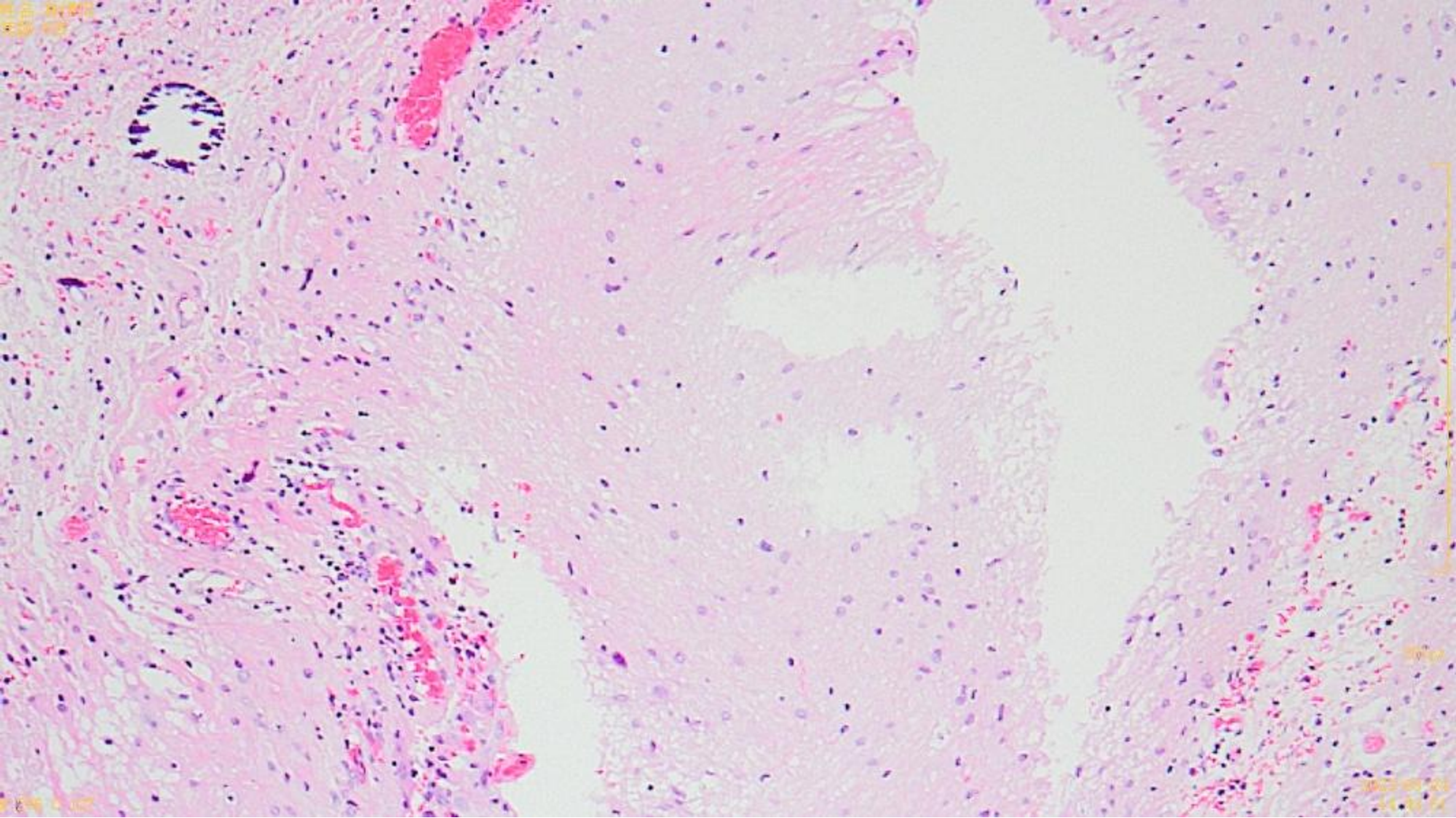

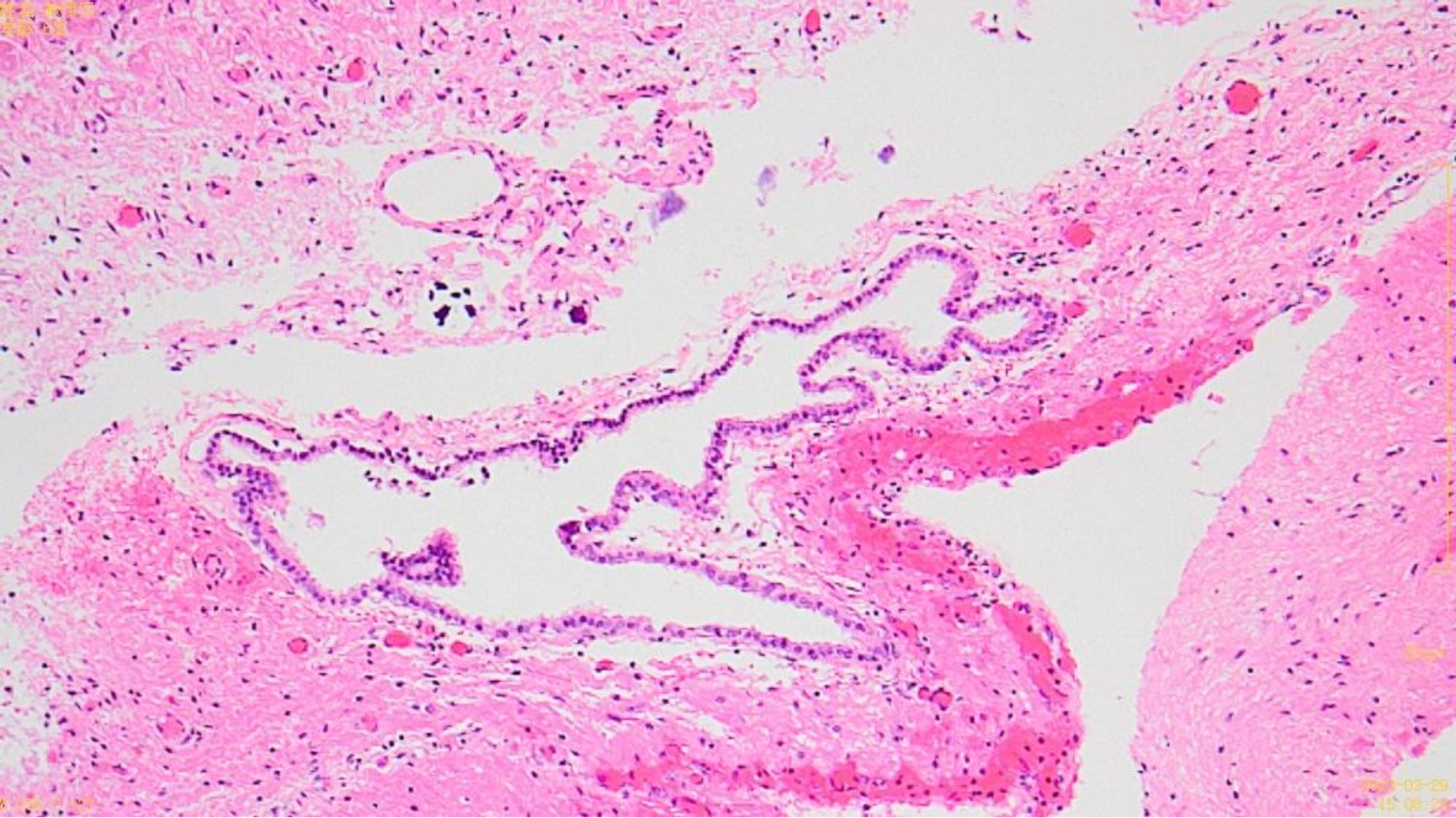

昆儿医院

202301813



4

ZMeyi



姓名:林伊贝
编号:CT343419
年龄:6岁
性别:女
部位:腹部

序列:6
序号:19
标号:200
矩阵:512x512



[L]

100mm

HF:-1118.34
AP:-198.33
RL:-118.01
A:092023-078000
120 kV
103 mA
2023-03-13
09:30:28
W:200 C:40

[P]

层厚:5.0
位置:-1118.3
体位:HFS
视野:221x221

姓名:林伊贝
编号:CT343419
年龄:6岁
性别:女
部位:腹部

序列:6
序号:21
标号:200
矩阵:512x512



HF:-1128.34
AP:-198.33
RL:-118.01
A:092023-184000
120 kV
101 mA
2023-03-13
09:30:28
W:200 C:40

层厚:5.0
位置:-1128.3
体位:HFS
视野:221x221

姓名:林伊贝
编号:CT343419
年龄:6岁
性别:女
部位:腹部

序列:8
序号:126
标号:500
矩阵:512x512



HF:-1113.84
AP:-198.33
RL:-118.01
A:092001-150000
120 kV
103 mA
2023-03-13
09:32:20
W:200 C:40

层厚:1.0
位置:-1113.8
体位:HFS
视野:221x221

姓名:林伊贝
编号:CT343419
年龄:6岁
性别:女
部位:腹部

序列:8
序号:137
标号:500
矩阵:512x512



[L]

100mm

HF:-1121.54
AP:-198.33
RL:-118.01
A:092201-033000
120 kV
102 mA
2023-03-13
09:32:20
W:200 C:40

[P]

层厚:1.0
位置:-1121.5
体位:HFS
视野:221x221

姓名:林伊贝
编号:CT343419
年龄:6岁
性别:女
部位:腹部

序列:10
序号:124
标号:600
矩阵:512x512



[L]

100mm

HF:-1112.44
AP:-198.33
RL:-118.01
A:092001 019000
120 kV
104 mA
2023-03-13
09:33:01
W:200 C:40

[R]

层厚:1.0
位置:-1112.4
体位:HFS
视野:221x221

姓名:林伊贝
编号:CT343419
年龄:6岁
性别:女
部位:腹部

序列:10
序号:135
标号:600
矩阵:512x512



HF:-1120.14
AP:-198.33
RL:-118.01
A:09200 207000
120 kV
102 mA
2023-03-13
09:33:01
W:200 C:40

层厚:1.0
位置:-1120.1
体位:HFS
视野:221x221

姓名: lin yi bei
编号: DR946808
年龄: 6岁
性别: 女

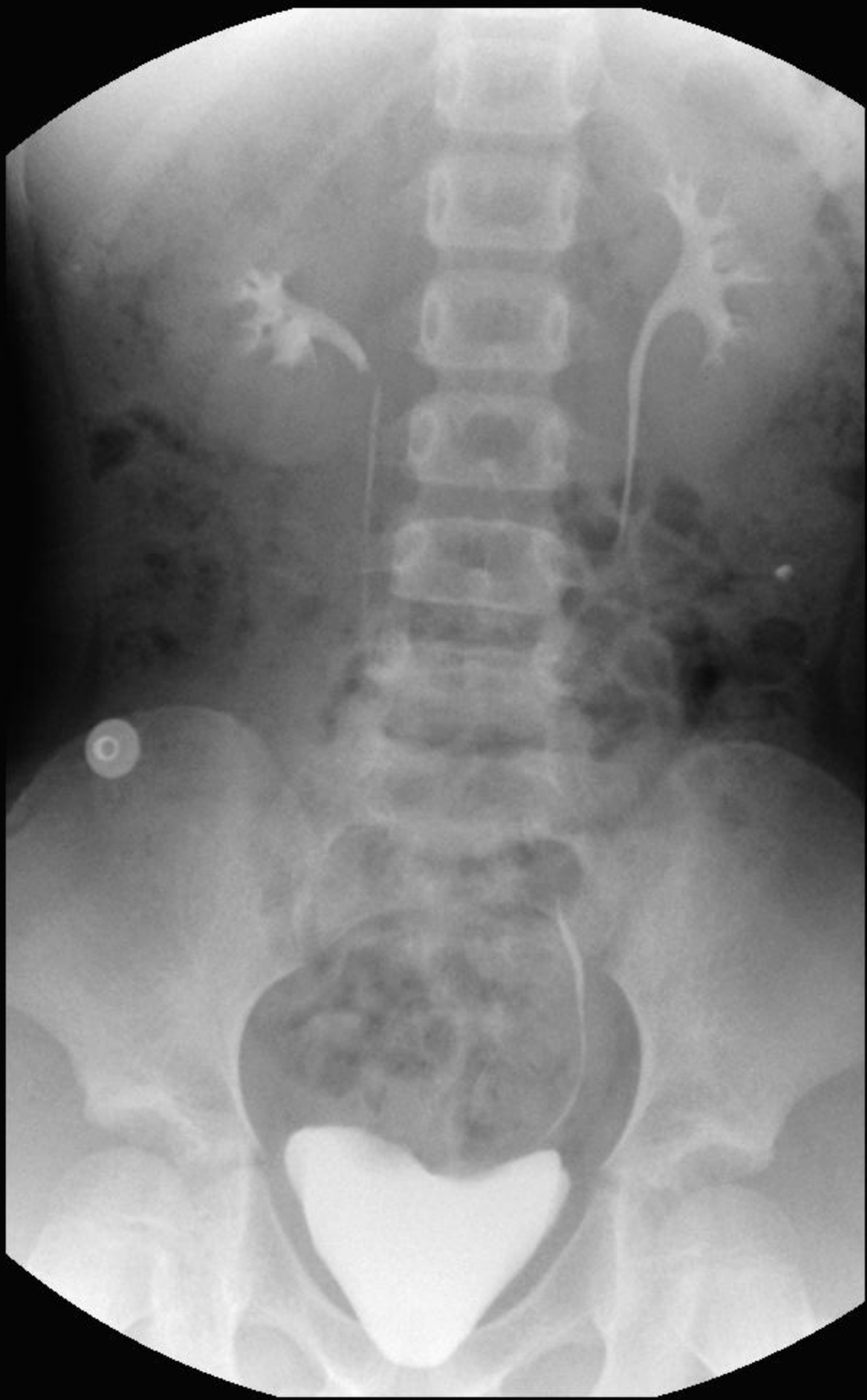

512pt

姓名: LIN YI BEI
编号: 2343801
年龄: 6岁
性别: 女

2343801
LIN YI BEI 2017/01/13

Kunming Children's Hospital
CA1-7A / 腹部/ABD-1 / FR32Hz

MI 1.3
Tis 0.4
2023-03-11
08:28:04

增益70/DR55/帧平均9/P95/Frq 分辨力1/12.0厘米

2D 增益60/DR55/帧平均9/P95/Frq 分辨力1/12.0厘米

